Lot 653

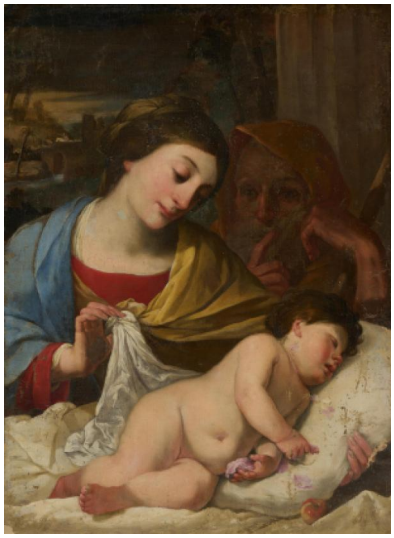

Auction	**Art & Interior**
Date	30.01.2025, ca. 10:41
Preview	24.01.2025 - 10:00:00 bis 27.01.2025 - 17:00:00

MELLIN, CHARLES
1597 Nancy - 1649 Rom

zugeschrieben

Titel: Heilige Familie mit dem schlafenden Christusknaben.
Technik: Öl auf Leinwand.
Montierung: Doubliert.
Maße: 100 x 73,5cm.
Rahmen: Rahmen.

Provenienz:
Sammlung Erich Schleier, Berlin.

Estimate: 2.000 € - 4.000 €; Hammer: 2.200 €