Lot 724

Auction	**Art & Interior**
Date	30.01.2025, ca. 11:30
Preview	24.01.2025 - 10:00:00 bis 27.01.2025 - 17:00:00

ROHLOFF, OTTO
Berlin 1863 - 1919

Titel: Raub der Sabinerinnen.
Technik: Bronze, dunkelbraun patiniert.
Maße: 45cm.
Bezeichnung: Bezeichnet auf dem Sockel: "Original im Kaiser / Friedrich Museum / Nachbildung / v. O. Rohloff - Berlin".
Sockelplatte.

Provenienz:
Privatbesitz, Deutschland.
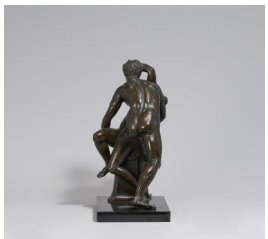
Estimate: 400 € - 600 €; Hammer: 400 €