Lot 11

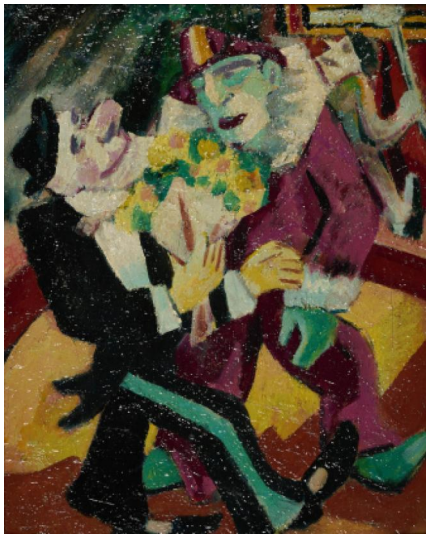

Auction **Fritz Schaefler - Expression and Color**

Date 31.01.2030, ca. 18:00

SCHAEFLER, FRITZ
1888 Eschau - 1954 Köln

Titel: Der Gratulant.
Datierung: Um 1935.
Technik: Öl und Eitempera auf Leinwand.
Maße: 49,1 x 39,1cm.
Bezeichnung: Signiert und verortet verso oben auf dem Bildträger: FRITZ SCHAEFLER KÖLN. Betitelt verso mitttig auf dem Bildträger: DER GRATULANT Aufkleber mit Nummerierung verso unten rechts auf dem Keilrahmen: No 2667. Ausstellungsaufkleber verso oben links auf dem.
Rahmen/Sockel: Rahmen (45 x 55 x 3cm).
Zustand: Für einen Zustandsbericht kontaktieren Sie bitte Fr. Janine Breidenbend unter j.breidenbend@van-ham.com.

Provenienz:
- Nachlass Fritz Schaefler

Literatur:
- Thiel, Vera: Fritz Schaefler (1888 - 1954) - Im Spannungsfeld des Expressionismus, Malerei und Grafik, Wuppertal 1996, WVZ.-Nr. 58, ohne Abb. (hier betitelt: "der Gratulant")

VAN HAM Art Estate vertritt seit 2023 den künstlerischen Nachlass von Fritz Schaefler.

Price: 4.000 €

VAN HAM Kunstauktionen GmbH & Co KG, Hitzelerstr. 2, 50968 Köln,
Tel. +49 (221) 92 58 62-0, Fax: +49 (221) 92 58 62-4, E-Mail: info@van-ham.com