

Los 6

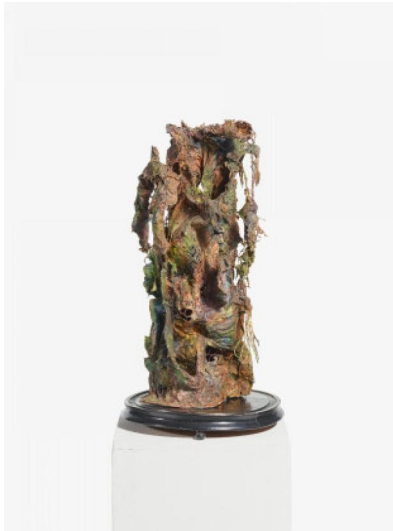

Auktion Bernard Schultze - Farbdimensionen

Datum 20.04.2024, ca. 18:00

SCHULTZE, BERNARD
1915 Schneidemühl - 2005 Köln

Titel: Fleischturm-Migof.

Untertitel: Standmigof unter Glashaube.

Dekade: 1960er.

Datierung: 1968.

Technik: Farbplastik unter Glassturz, Öl, Draht, Polyester und Stoff.

Maße: 52 x 30 x 25cm.

Bezeichnung: signiert und datiert am Fuß: B. Schultze 68.

Zustand: Für einen Zustandsbericht kontaktieren Sie bitte Fr. Janine Breidenbend unter j.breidenbend@van-ham.com.

Provenienz:

- Nachlass des Künstlers
- Folkwang-Museumsverein e.V., Essen

Ausstellungen:

- Bernard Schultze 1960 - 1970, Museum Bochum, Bochum, 01.11. - 06.12.1970; Pfalzgalerie, Kaiserslautern, März - April 1971.
- Bernard Schultze. Das große Format/ Het grote formaat. Een tentonstelling van het Museum Keulen, Kunsthal Centrum 't Elzenveld, Antwerpen, 23.11.1995 - 14.01.1996.

Literatur:

- Diederich, Stephan/Herrmann, Barbara (Hrsg.): Bernard Schultze, Verzeichnis der Werke, Bd. II, 1939 bis 1989, Köln 2015, S. 395, ganzseitige Farbbabb. S. 394, WVZ 68/8.
- Peter Leo u.a.: Bernard Schultze 1960-1970, Ausst.-Kat. Museum Bochum/ Pfalzgalerie Kaiserslautern, Bochum 1970, o.S., Kat.-Nr. 65.
- Marcel van Jole/ Patricia Peeters: Bernard Schultze. Een tentonstelling van het Museum Keulen in 't Elzenveld, Ausst.-Kat. Centrum 't Elzenveld, Antwerpen 1995, o.S.

VAN HAM Art Estate vertritt seit 2018 einen Teil des künstlerischen Nachlasses von Bernard Schultze in Kooperation mit

dem Essener Folkwang-Museumsverein.

Preis: 6.000 €

