

Los 347

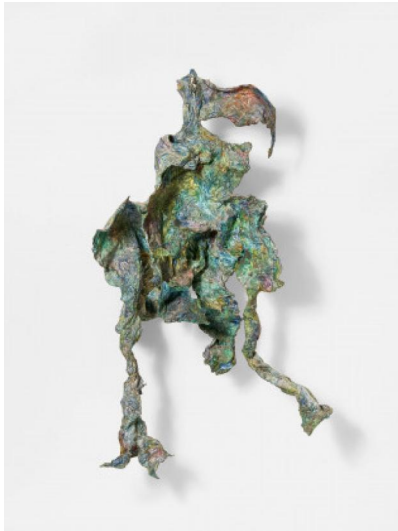

Auktion Modern, Post War & Contemporary

Datum 10.06.2020, ca. 15:15

Vorbesichtigung 05.06.2020 - 10:00:00 bis
08.06.2020 - 18:00:00

SCHULTZE, BERNARD
1915 Schneidemühl - 2005 Köln

Titel: Der Waldhöhlen-Migof.

Datierung: 1982.

Technik: Farbplastik (hängend) aus Öl, Draht, Textilien, Plastikmasse.

Maße: 112 x 76 x 35cm.

Wir danken Frau Dr. Barbara Herrmann, Köln, für die Bestätigung der Echtheit und die freundliche Unterstützung.

Provenienz:

- Privatsammlung Nordrhein-Westfalen

Ausstellungen:

- Galerie Heimeshoff, Essen 1989-1990

Literatur:

- Diederich, Stephan/Herrmann, Barbara (Hrsg.): Bernard Schultze - Verzeichnis der Werke, Bd. II, 1939 bis 1989, Köln 2015, WVZ.- Nr. 82/6 (hier mit abweichenden Maßangaben)

- Ausst.-Kat. Auf den Spuren von ZEN 49, Galerie Heimeshoff, Essen 1989, S. 149, Abb. (hier betitelt: Großer Waldhöhlenmigof)

VAN HAM Art Estate vertritt seit 2018 den künstlerischen Teilnachlass von Bernard Schultze des Folkwang-Museumsvereins e.V., Essen.

Taxe: 4.000 € - 6.000 €