Los 762

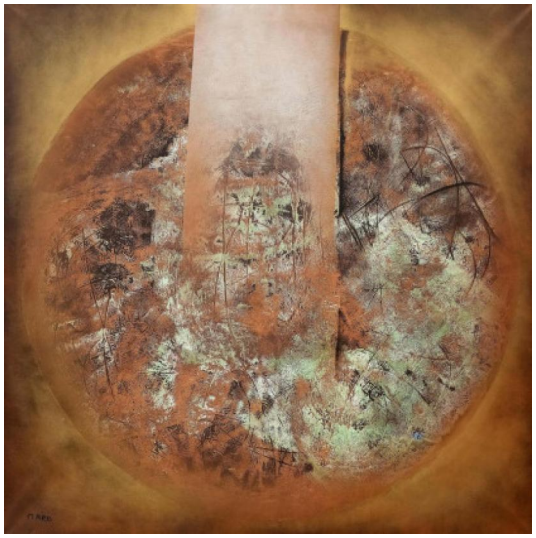

Auktion	**Discoveries**
Datum	17.06.2020, ca. 13:17
Vorbesichtigung	13.06.2020 - 10:00:00 bis 15.06.2020 - 18:00:00

MÁRO, ANTONIO
1928 Catacaos/Peru

Titel: Ohne Titel.
Technik: Mischtechnik auf Leinwand.
Maße: 200 x 200cm.
Bezeichnung: Signiert unten links: MÁRO.
Rahmen/Sockel: Rahmen.

Provenienz: Unternehmenssammlung Deutschland.

Taxe: 2.000 € - 3.000 €; Zuschlag: 1.800 €