Los 294

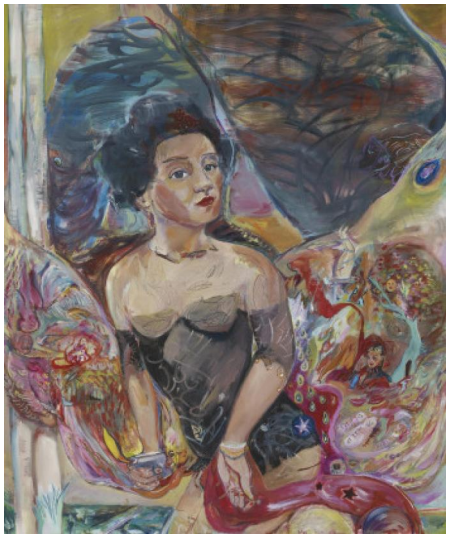

Auktion	**SØR Rusche Collection Part VII**
Datum	07.10.2020, ca. 14:42
Vorbesichtigung	02.10.2020 - 10:00:00 bis 05.10.2020 - 18:00:00

LOCLAIR, CLAUDIATitel: Die Präsidentin der Nymphen schläft in den Locken des Faun Dimidu.
Datierung: 2011.
Technik: Öl auf Leinwand.
Maße: 120 x 100cm.
Rahmen/Sockel: Rahmen. Im Rahmen beschrieben.

Das Werk ist auf der offiziellen Internetseite der Künstlerin aufgeführt (www.claudia-loclair.de).

Provenienz:
- LFN - laden fuer nichts, Leipzig.

Taxe: 400 € - 600 €; Zuschlag: 1.100 €