Los 265

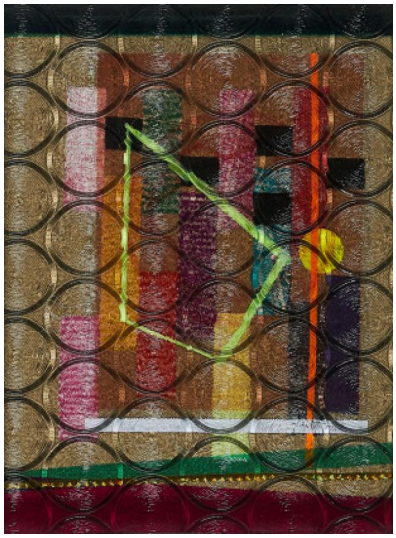

Auktion **SØR Rusche Collection - Last Chance | ONLINE ONLY**

Datum 15.04.2021, ca. 14:30

NOOR, YUDI
1971 Bandung

Titel: Kle Bing Bang.
Datierung: 2008.
Technik: Glas über Collage aus Stickerei und Papier auf Karton.
Maße: 40 x 30cm.
Bezeichnung: Signiert und datiert unten rechts: Yudi... (unleserlich) 03-08. Sowie signiert, datiert und betitelt verso: Yudi Noor 2008 -KLE BING BANG-.
Rahmen/Sockel: Rahmen. Im Rahmen beschrieben.

Zustand:
Das Werk befindet sich in sehr gutem Zustand.

Provenienz:
- Galerie Birgit Ostermeier, Berlin.

Taxe: 200 € - 300 €; Zuschlag: 350 €