Los 54

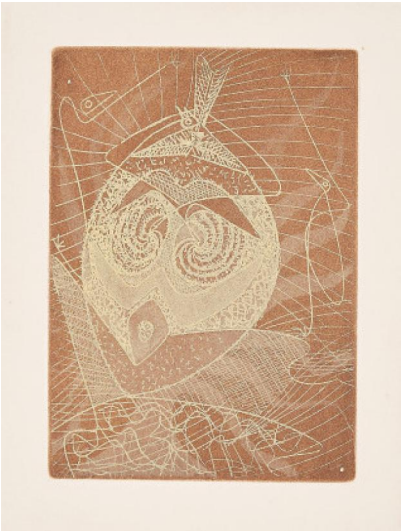

Auktion **The Course of Abstraction | ONLINE ONLY**

Datum 06.05.2021, ca. 18:52

ERNST, MAX
1891 Brühl - 1976 Paris

Titel: Masque.
Datierung: 1950.
Technik: Farbradierung auf LANA (Wasserzeichen).
Darstellungsmaß: 22,5 x 17cm.
Blattmaß: 47,5 x 33cm.
Bezeichnung: Signiert und nummeriert.
Exemplar: 69/100.

Zustand:
Blatt im ehemaligen Passepartoutausschnitt leicht gebräunt. Minimale Griffspuren. Vereinzelte Stockflecken. Verso Spuren und Reste alter Montierung in den Eckbereichen. Ansonsten befindet sich das Blatt in einem guten Zustand.

Literatur:
- Spies, Werner (Hrsg.): Max Ernst - Das graphische Werk, Köln 2004 (Faksimilierte Nachauflage), WVZ.-Nr. 38.B.

Taxe: 700 € - 900 €; Zuschlag: 750 €