Los 63

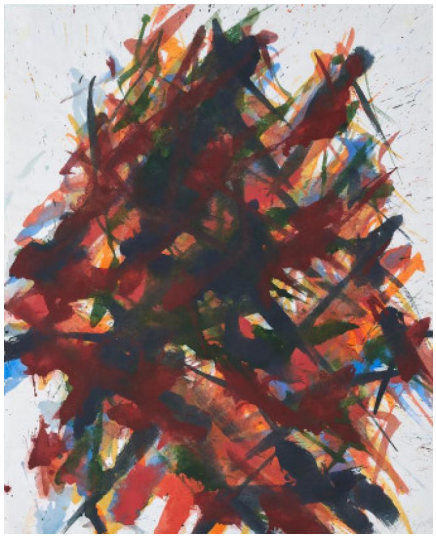

Auktion **The Course of Abstraction | ONLINE ONLY**

Datum 06.05.2021, ca. 19:01

UHLIG, MAX
1937 Dresden

Titel: Ohne Titel.
Datierung: 1984.
Technik: Gouache auf Japan.
Maße: 48,5 x 39,5cm.
Bezeichnung: Signiert und datiert unten rechts: MUhlig 84.

Zustand:
Vereinzelt minimal knickfaltig. Herstellungsbedingt leicht gewellt. Verso Spuren alter Montierung. Ansonsten sehr guter Zustand.

Taxe: 800 € - 1.000 €; Zuschlag: 800 €