Los 343

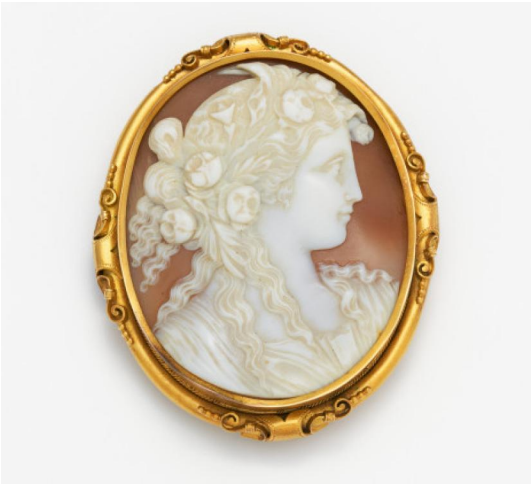

Auktion	**Art & Interior**
Datum	26.01.2022, ca. 15:06
Vorbesichtigung	22.01.2022 - 10:00:00 bis 24.01.2022 - 18:00:00

GEMMEN-BROSCHE.

Material: 585/- Gelbgold, getestet.
Gesamtgewicht: ca. 29,5 g.
Maße: 6,5 x 5,5 cm.
Edelsteine: 1 geschnitztes Carneol-Element 5,3 x 4,5 cm mit detailierten Frauenkopf-Motiv.

Taxe: 400 € - 500 €; Zuschlag: 550 €