Los 132

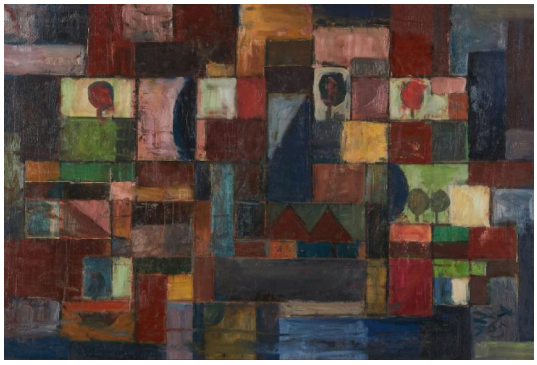

Auktion **Modern Art | ONLINE ONLY**

Datum 05.05.2022, ca. 20:12

VIEGENER, EBERHARD
1890 Soest - 1967 Bilme bei Soest

Titel: Häuser und Bäume.
Datierung: 1965.
Technik: Öl auf Sperrholz.
Maße: 43,5 x 64,5cm.
Bezeichnung: Monogrammiert und datiert unten rechts: EV (ligiert) 1965.
Rahmen/Sockel: Rahmen (55 x 76cm).

Zustand:
Kleine Bestoßung am linken Rand mittig. Kleine Farbabplatzung im Bildzentrum, rechts der Mitte. Ansonsten sehr guter Zustand. Im Rahmen beschrieben. Unter UV-Licht keine Retuschen oder Übermalungen erkennbar.

Taxe: 2.500 € - 3.500 €; Zuschlag: 2.500 €