

Los 75

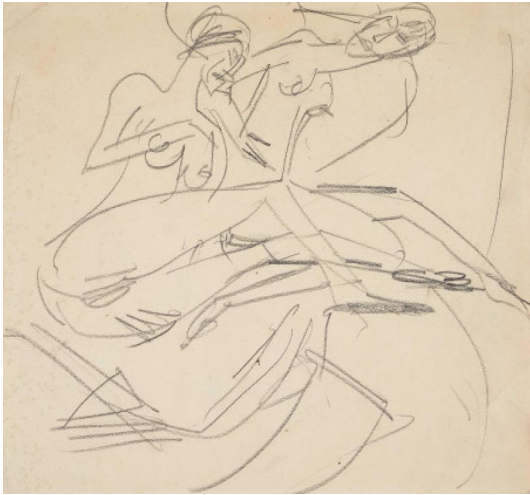

Auktion Modern, Post War & Contemporary | Galerie
Michael Schultz

Datum 01.06.2022, ca. 10:57

Vorbesichtigung 27.05.2022 - 10:00:00 bis
30.05.2022 - 18:00:00

KIRCHNER, ERNST LUDWIG
1880 Aschaffenburg - 1938 Frauenkirch/Davos

Titel: Zwei weibliche Akte (Erna und Gerda).

Datierung: Um 1915.

Technik: Bleistiftzeichnung auf satiniertem Papier.

Maße: 24,5 x 26cm.

Bezeichnung: Nachlassstempel des Künstlers verso mit der Nr.: B Be/bg 157. Hier zudem bezeichnet: L 1969, C 5783.

Dazu nummeriert: 1594P.

Rahmen/Sockel: Passepartout.

Provenienz:

- Nachlass des Künstlers
- Privatsammlung Schweiz

Anfang 1912: Schon bald nach seiner Ankunft in Berlin lernte Ernst Ludwig Kirchner die Tänzerinnen Gerda und Erna Schilling kennen. Sie wurden für die kommenden Jahre seine Modelle. Unablässig malte und zeichnete er sie, oft zusammen in einer Szene. Diese Blätter zählen in ihrer schnellen, sicheren, "ekstatischen" Linienführung zu den Höhepunkten seiner Gestaltung des weiblichen Aktes im Atelier.

Wir danken Herrn Prof. Dr. Dr. Gerd Presler für die wissenschaftlichen Hinweise.

Taxe: 8.000 € - 12.000 €
