Los 49

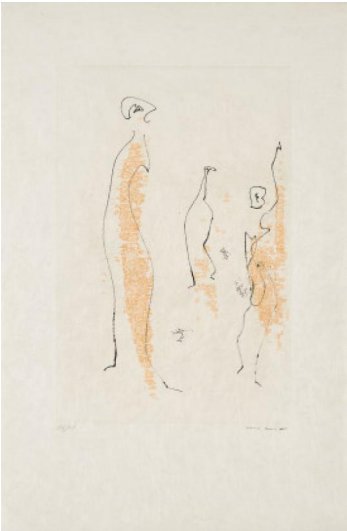

Auktion **Max Ernst - Loebermann Collection | ONLINE ONLY**

Datum 09.06.2022, ca. 18:49

ERNST, MAX
1891 Brühl - 1976 Paris

Titel: Ohne Titel.
Datierung: 1965.
Technik: Farbradierung auf Japan.
Darstellungsmaß: 33,5 x 22cm.
Blattmaß: 50 x 32,5cm.
Bezeichnung: Signiert und nummeriert.
Herausgeber: Georges Visat, Paris (Hrsg.).
Exemplar: 26/69.
Rahmen/Sockel: Passepartout.

Zustand:
Vereinzelt minimale Flecken. Verso montiert. Ansonsten sehr guter Zustand.

Ausstellungen:
- Kunstsammlung Chemnitz, 1998/99
- Rupertinum, Salzburg 1999
- Kunstverein Nürnberg, 1999

Literatur:
- Spies, Werner (Hrsg.): Max Ernst - Das graphische Werk, Köln 2004 (Faksimilierte Nachauflage), WVZ.-Nr. 108B
.

Taxe: 700 € - 900 €; Zuschlag: 700 €