Los 71

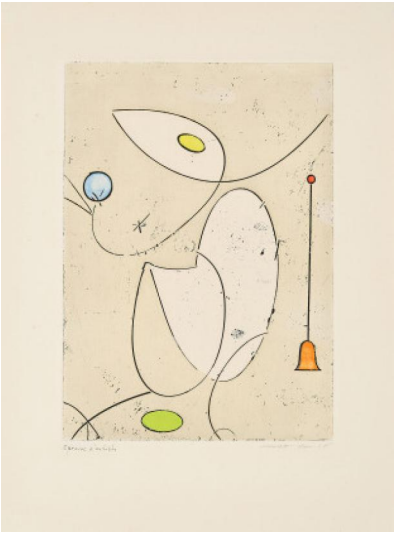

Auktion	**Max Ernst - Loebermann Collection | ONLINE ONLY**
Datum	09.06.2022, ca. 19:20

ERNST, MAX
1891 Brühl - 1976 Paris

Titel: La cloche rouge.
Datierung: 1970.
Technik: Farbradierung auf Velin.
Darstellungsmaß: 24,5 x 18cm.
Blattmaß: 35 x 26,5cm.
Bezeichnung: Signiert und bezeichnet.
Herausgeber: Georges Visat, Paris (Hrsg.).
Exemplar: E.A.
Rahmen/Sockel: Passepartout.

Zustand:
Minimale Stecknadellöcher innerhalb der Darstellung oben links und unten rechts. Vereinzelt minimale Stockflecken. Minimale Bereibung der Blattoberfläche unterhalb der Darstellung links. Verso montiert sowie Reste alter Montierungen. Vereinzelt minimale Stockflecken. Ansonsten sehr guter Zustand.

Ausstellungen:
- Kunstsammlung Chemnitz, 1998/99
- Rupertinum, Salzburg 1999
- Kunstverein Nürnberg, 1999

Literatur:
- Spies, Werner (Hrsg.): Max Ernst - Das graphische Werk, Köln 2004 (Faksimilierte Nachauflage), WVZ.-Nr. 139, außerhalb der Auflagennummern.

Taxe: 800 € - 1.200 €; Zuschlag: 2.000 €