Los 107

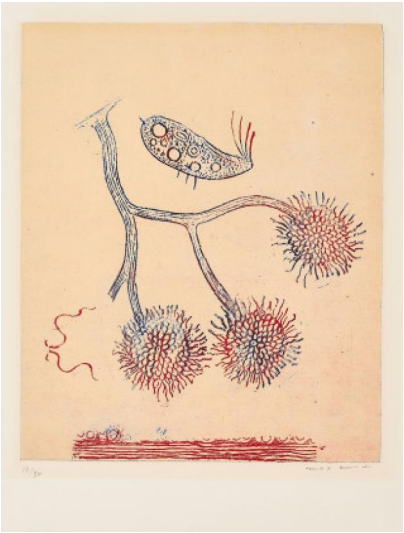

Auktion **Max Ernst - Loebermann Collection | ONLINE ONLY**

Datum 09.06.2022, ca. 19:50

ERNST, MAX
1891 Brühl - 1976 Paris

Titel: Aus: Max Ernst ne pleint plus!....
Datierung: 1972.
Technik: Farblithografie auf Velin.
Darstellungsmaß: 26,5 x 22cm.
Blattmaß: 32,5 x 25cm.
Bezeichnung: Signiert und nummeriert.
Herausgeber: Galerie Alphonse Chave, Vence (Hrsg.).
Exemplar: 17/80.
Rahmen/Sockel: Passepartout.

Zustand:
Minimal gebräunt im Passepartoutausschnitt. Minimale Bereibungen an der unteren Kante. Verso montiert. Ansonsten sehr guter Zustand.

Ausstellungen:
- Kunstsammlung Chemnitz, 1998/99
- Rupertinum, Salzburg 1999
- Kunstverein Nürnberg, 1999

Literatur:
- Spies, Werner (Hrsg.): Max Ernst - Das graphische Werk, Köln 2004 (Faksimilierte Nachauflage), WKV.-Nr. 221C.

Taxe: 500 € - 700 €; Zuschlag: 500 €