

## Los 212

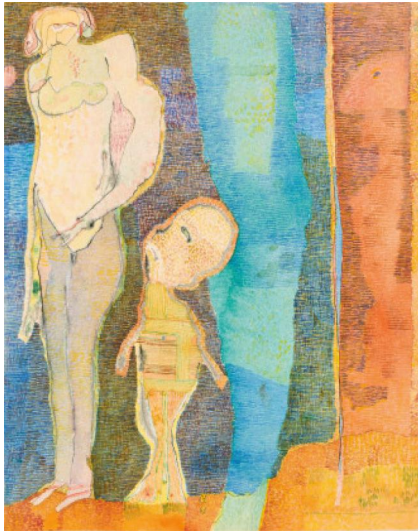

**Auktion** Modern, Post War & Contemporary

**Datum** 30.11.2022, ca. 14:36

**Vorbesichtigung** 25.11.2022 - 10:00:00 bis  
28.11.2022 - 18:00:00

---

ALTENBOURG, GERHARD  
1926 Rödichen-Schnepfenthal - 1989 Meißen

Titel: Ein ungangbares Gelände, wohl?.

Datierung: 1968.

Technik: Mischtechnik auf Aquarellkarton.

Maße: 23 x 18cm.

Bezeichnung: Monogrammiert und datiert unten mittig: GA (ligiert) 68. Zudem betitelt, signiert und datiert verso: Ein ungangbares Gelände, wohl? Altenbourg 1968.

Rahmen/Sockel: Rahmen.

Provenienz:

- Galerie Brusberg, Hannover (Aufkleber)
- Privatsammlung Rheinland-Pfalz

Ausstellungen:

- Haus am Waldsee, Berlin 1969
- Staatliche Kunsthalle Baden-Baden, 1969
- Kubus-Ausstellungsraum der Stadt Hannover, 1969
- Städtische Kunsthalle Düsseldorf, 1969

Literatur:

- Janda, Annegret: Gerhard Altenbourg - Monographie und Werkverzeichnis, Band II, 1959-1976, Köln 2004, WVZ.-Nr. 68/25, Abb.
- Brusberg, Dieter (Hrsg.): Gerhard Altenbourg: Werk-Verzeichnis 1947-1969, Hannover 1969, WVZ.-Nr. 68/25, Abb.

Taxe: 8.000 € - 12.000 €; Zuschlag: 9.500 €

---