Los 34

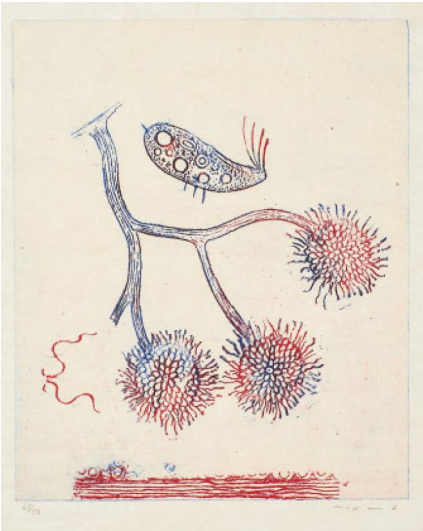

Auktion **Modern Art | ONLINE ONLY**

Datum 03.11.2022, ca. 18:51

ERNST, MAX
1891 Brühl - 1976 Paris

Titel: Ne peint plus!.
Datierung: 1972.
Technik: Farblithografie und Prägedruck auf Japan.
Darstellungsmaß: 26,5 x 22cm.
Blattmaß: 38 x 28cm.
Bezeichnung: Signiert und nummeriert.
Herausgeber: Galerie Alphonse Chave, Vence (Hrsg.).
Exemplar: 48/80.
Rahmen/Sockel: Objektrahmen (62 x 50cm).

Zustand:
Sehr guter Zustand. Verso montiert. Im Rahmen beschrieben.

Literatur:
- Spies, Werner (Hrsg.): Max Ernst - Das graphische Werk, Köln 2004 (Faksimilierte Nachauflage), WVZ.-Nr. 221 A.

Voraussichtliche Versandkosten für dieses Los:
Das Los ist ungeeignet für den Paketversand. Transport nur per Spedition nach Absprache nach der Auktion.

Taxe: 300 € - 500 €; Zuschlag: 1.400 €