Los 49

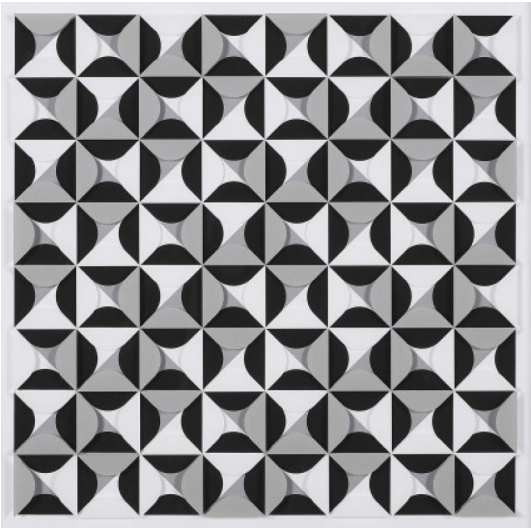

Auktion **Prints and Editions | ONLINE ONLY**

Datum 17.11.2022, ca. 18:48

Morandini, Marcello
1940 Mantua

Titel: Komposition 607.
Datierung: 2017.
Technik: Serigrafie auf Acryl über Baumwollpapier, in Holzrahmen.
Maße: 42 x 42 x 3cm.
Bezeichnung: Signiert und nummeriert verso auf Etikett. Hier typografisch mit Werkangaben versehen.
Herausgeber: Galerie-F, Kranenburg (Hrsg.).
Exemplar: 12/30.

Zustand:
Das Werk befindet sich in sehr gutem Zustand

Taxe: 400 € - 600 €; Zuschlag: 400 €