Los 45

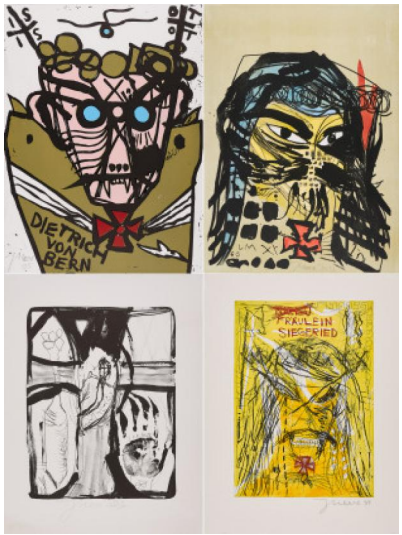

Auktion **Contemporary Curated | ONLINE ONLY**

Datum 16.03.2023, ca. 18:50

MEESE, JONATHAN
1970 Tokio

Titel: Konvolut von 4 Druckgrafiken.
a) Dietrich von Bern in Drachenhaut (...). 2005. Farbholzschnitt auf Somerset (Wasserzeichen). 75,5 x 57cm. b) HEILBUTTN'S DER KUNST (FORMZUCKI). 2011/12. Handkolorierte Lithografie auf Holzdruck auf Somerset (Wasserzeichen). 77 x 55cm. Signiert und datiert. c) Die ERNTEGÖTTIN (...). 2003. Lithografie auf BFK Rives (Wasserzeichen). 47 x 37cm (65 x 50cm). d) Fräulein Siegfried (...). 2004. Farbradierung mit Kaltnadel, überarbeitet auf Farblinolschnitt auf Bütten. 49,5 x 35cm (65 x 50cm). Griffelkunst-Vereinigung Hamburg e.V. (Hrsg.).

Zustand:
a) Vereinzelt leichte Knickspuren an einem Rand. Verso minimale Verschmutzungen. b) Minimale Griffspuren. c) Vereinzelt leichte Verschmutzungen, vor allem in der unteren linken Ecke. Vereinzelt minimale Griffspuren. d) Vereinzelt minimale Griffspuren und minimale Verschmutzungen. Ansonsten jeweils sehr guter Zustand.

Literatur:
- Rüggeberg, Harald (Hrsg.): Griffelkunst - Verzeichnis der Editionen (2001-2010), Band III, Hamburg 2011, Nr. a) 319 C1, c) 312 B6, d) E390
- Rüggeberg, Harald (Hrsg.): Griffelkunst - Verzeichnis der Editionen (2010-2020), Band IV, Hamburg 2011, Nr. b) E 478.

Taxe: 600 € - 800 €; Zuschlag: 650 €