Los 151

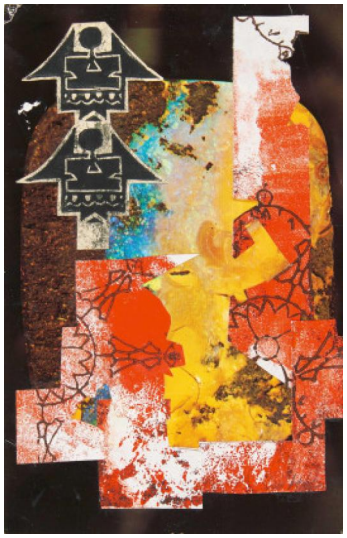

Auktion	**Modern, Post War & Contemporary**
Datum	06.06.2023, ca. 11:04
Vorbesichtigung	01.06.2023 - 10:00:00 bis 04.06.2023 - 16:00:00

HÖCH, HANNAH
1889 Gotha - 1978 Berlin

Titel: Ohne Titel (Zwei schwarze Engel).
Technik: Collage auf bedrucktem Papier.
Montierung: Auf Karton montiert.
Maße: 21 x 13,5cm.
Bezeichnung: Monogrammiert unten rechts: H.H. Verso mit dem Stempel "Nachlass Hannah Höch Sammlung König-Höch" versehen.
Rahmen/Sockel: Rahmen.

Provenienz:
- Privatsammlung Nordrhein-Westfalen

Ausstellungen:
- Heimat- und Kunstverein Backnange e.V., 1989.

Taxe: 5.000 € - 7.000 €; Zuschlag: 4.500 €