Los 29

Auktion	**Parkett - The Complete Editions**
Datum	31.10.2023, ca. 14:21
Vorbesichtigung	27.10.2023 - 10:00:00 bis 29.10.2023 - 16:00:00

Bove, Carol
1971 Genf/ Schweiz

Titel: Ohne Titel (für Parkett 86).
Datierung: 2009.
Technik: Muschel und Messing.
Maße: 7,5 x 23 x 8cm.
Bezeichnung: Signiert und nummeriert auf beiliegendem Zertifikat. Sowie nummeriert auf der Box.
Herausgeber: Parkett-Verlag, Zürich (Hrsg.).
Exemplar: 30/35.

Zustand:
Das Multiple befindet sich in sehr gutem Zustand.

Mit beiliegender Installationsanleitung und Zertifikat. Bei jedem Objekt handelt es sich um ein Unikat.

Mit Parkett-Magazin.

"In the shelf-based arrangements of books and objects that became an early trademark of hers, and which she continues to produce, Bove combines a diversity of evidences that virtually release the perfumes of earlier eras - with the sixties at their center - and lets them commingle allusively."
Martin Herbert, Parkett Nr. 86, 2009.

Artikel zu Werk und Künstler aus Parkett Edition Nr. 86.
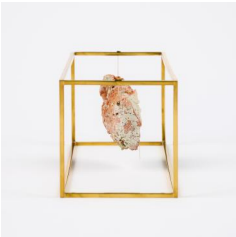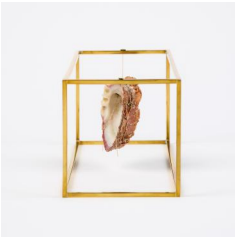
Taxe: 3.500 € - 5.500 €; Zuschlag: 3.500 €