Los 110

Auktion **Jewels Online | ONLINE ONLY**

Datum 28.09.2023, ca. 19:49

TAHITIPERL-DIAMANT-KETTE.

Herkunft: Deutschland.
Material: 585/- Gelbgold, Punze.
Gesamtgewicht: ca. 82,0 g.
Maße: Länge ca. 48,5 cm.
Diamanten: 1 Brillant ca. 0,23 ct.
Org. Substanzen: 37 Tahiti-Zuchtperlen Ø ca. 10,4 - 12,0 mm, silber-grau.
Beschreibung: Box, Umkarton und Lederetui anbei.

Zustand: guter Zustand, Tragespuren in Form von leichten bis stärkeren Kratzern.
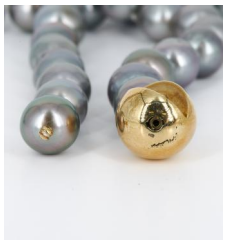
Taxe: 900 € - 1.000 €; Zuschlag: 800 €