Los 107

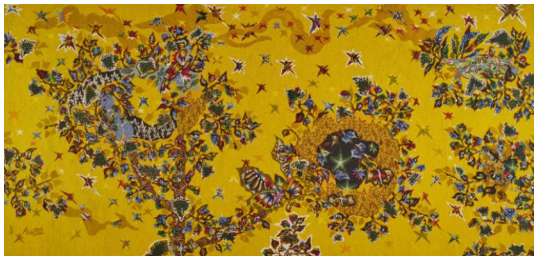

Auktion **Thinking in 3-Dimensions | ONLINE ONLY**

Datum 19.10.2023, ca. 20:10

LURCAT, JEAN
1892 Bruyères - 1966 St. Paul de Vence

Titel: L'arbre à feux.
Datierung: 1964.
Technik: Wolle.
Maße: 230 x 465 x 1cm.
Bezeichnung: Signiert unten links: LURCAT (eingewebt). Hier zudem mit Signet des Herausgebers (eingewebt). Sowie signiert verso auf Editionsetikett Lurcat (stark verblasst).
Tabard Frères & Soeurs (Hrsg.).

Zustand:
Vereinzelt minimale Verschmutzungen. Band mit Ösen zur Befestigung minimal gebräunt. Vereinzelt minimal hochstehende Fädchen. Verso vereinzelt minimale Klebereste (?) an den Kanten. Ansonsten guter Zustand.

Verso mit typografischen und handschriftlichen Angaben zu Werk und Autor auf aufgeklebtem Etikett (stark verblasst).

Ein sehr ähnliches Stück des Künstlers wurde in der Ausstellung "Textile Welten" in der Pinakothek der Moderne in München (21.7.2023 - 03.10.2023) gezeigt.

Voraussichtliche Versandkosten für dieses Los:
Das Los ist ungeeignet für den Paketversand. Transport nur per Spedition nach Absprache nach der Auktion.
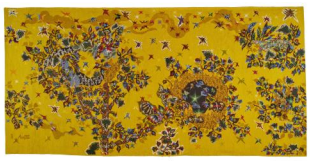
Taxe: 4.000 € - 6.000 €; Zuschlag: 13.000 €