Los 696

Auktion	**Fine Jewels**
Datum	16.11.2023, ca. 11:12
Vorbesichtigung	10.11.2023 - 10:00:00 bis 13.11.2023 - 18:00:00

JADEIT-PERL-ARMBAND.

Datierung: Um 1990.
Material: 750/- Weißgold, Punze.
Gesamtgewicht: ca. 101,5 g.
Maße: Länge 18,0 cm, Breite 4,5 cm.
Diamanten: Ca. 193 winzige Brillanten zus. ca. 0,5 ct.
Edelsteine: 27 gravierte Jadeit-Cabochons ca. 11,0 - 19,5 x 4,9 - 12,8 mm.
Org. Substanzen: 30 Süßwasserzuchtperl-Boutons Ø ca. 8,3 - 8,9 mm, weiß, leicht roséfarben.
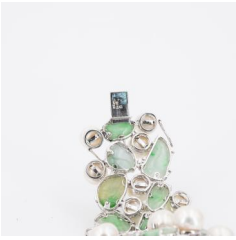
Taxe: 4.000 € - 4.500 €; Zuschlag: 3.800 €