Los 389

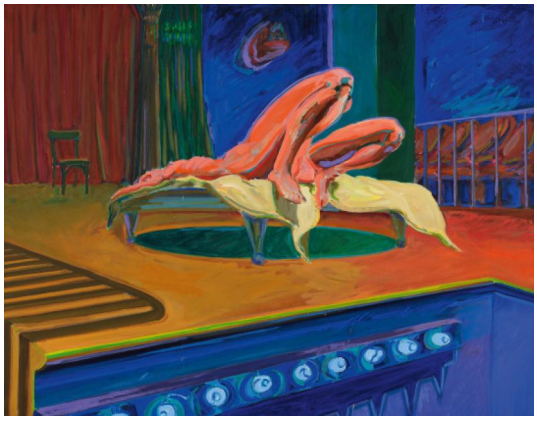

Auktion	**Evening Sale, Modern, Post War & Contemporary**
Datum	30.11.2023, ca. 15:10
Vorbesichtigung	24.11.2023 - 10:00:00 bis 27.11.2023 - 18:00:00

TADEUSZ, NORBERT
1940 Dortmund - 2011 Düsseldorf

Titel: "Broadway-Burlesque".
Datierung: 1975.
Technik: Öl auf Leinwand.
Maße: 100 x 130cm.
Bezeichnung: Betitelt, datiert und signiert verso: Broadway-Burlesque MAI-Juni 75 Tadeusz.

Das Gemälde ist auf der offiziellen Internetseite des Künstlers unter dem Titel "Broadway Burleske III" aufgeführt (www.tadeusz.de).

Provenienz:
- Privatsammlung Norddeutschland
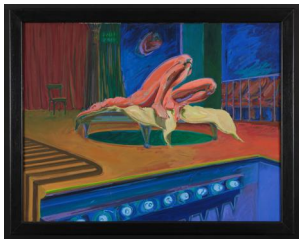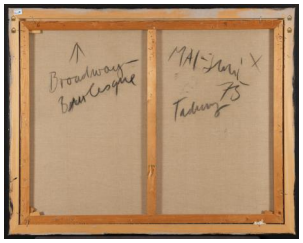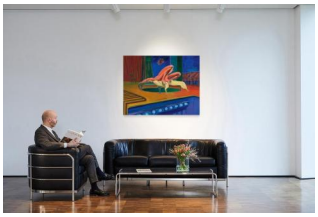
Taxe: 8.000 € - 12.000 €