# Los 90

| | |
|---|---|
| **Auktion** | **Fine Jewels** |
| **Datum** | 15.05.2024, ca. 11:07 |
| **Vorbesichtigung** | 10.05.2024 - 10:00:00 bis<br>13.05.2024 - 18:00:00 |

DIAMANT-ANHÄNGERKETTE.

Herkunft: Italien.
Material: 750/- Gelbgold, Punze.
Gesamtgewicht: ca. 70,5 g.
Maße: Länge Kette 47,0 cm, Anhänger 4,5 x 3,2 cm.
Diamanten: Ca. 165 Brillanten zus. ca. 2,1 ct., I-K/SI-P, 12 Diamanten im Baguette- und Trapez-Schliff zus. ca. 0,5 ct.
Beschreibung: Kette Punze "Chimento".
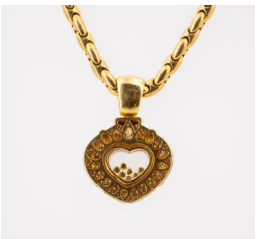
Taxe: 3.500 € - 4.500 €; Zuschlag: 5.000 €