Los 98

Auktion	**Fine Jewels**
Datum	15.05.2024, ca. 11:13
Vorbesichtigung	10.05.2024 - 10:00:00 bis 13.05.2024 - 18:00:00

DIAMANT-ARMBAND.

Datierung: Um 2000.
Material: 750/- Rotgold, Punze.
Gesamtgewicht: ca. 32,5 g.
Maße: Länge 18,5 cm.
Diamanten: 23 Brillanten zus. ca. 6,4 ct., M-O, cognac- bis braun-farben/VS-SI ca. 368 winzige Brillanten zus. ca. 0,4 ct.
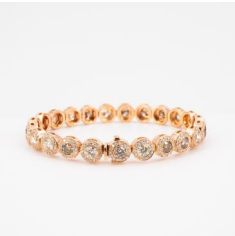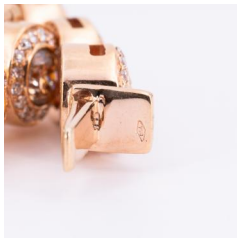
Taxe: 3.300 € - 5.000 €; Zuschlag: 3.500 €