Los 52

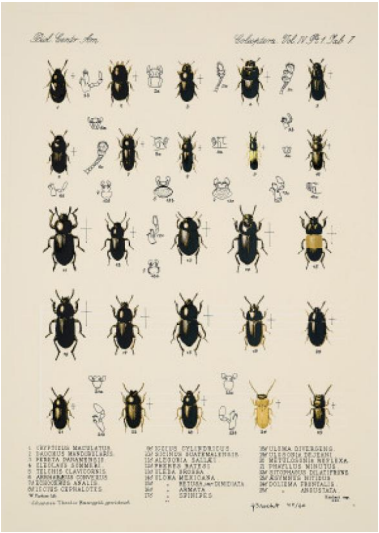

Auktion **A Journey Through 20th-Century Art | ONLINE ONLY**

Datum 12.07.2024, ca. 09:00

BRECHT, GEORGE
1926 New York - 2008 Köln

Titel: Ohne Titel (Johannes Theodor Baargeld gewidmet).
Datierung: 1981.
Technik: Farbserigrafie auf Velin.
Darstellungsmaß: 33,5 x 23,5cm
Bezeichnung: Signiert und nummeriert.
Exemplar: 42/60.

Zustand:
Vereinzelt minimale Verschmutzungen an den Kanten. Verso minimales Durchschlagen der Druckfarbe sowie Reste alter Montierung und minimale Verschmutzungen. Ansonsten sehr guter Zustand.

Taxe: 300 € - 500 €