Los 139

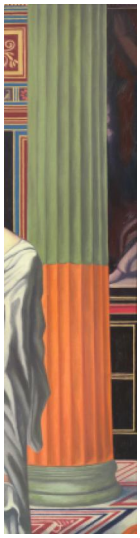

Auktion	**The Kasper König Collection - His Private Choice**
Datum	02.10.2024, ca. 14:59
Vorbesichtigung	27.09.2024 - 10:00:00 bis 30.09.2024 - 18:00:00

KASSEBÖHMER, AXEL
1952 Herne - 2017 München

Titel: Säule I.
Datierung: 1981.
Technik: Öl auf Leinwand.
Maße: 330,5 x 83cm.

Provenienz:
- Galerie Sprüht Magers, Berlin
- Sammlung Kasper König, Berlin

Ausstellungen:
- Messe, Düsseldorf 1984
- Westfälischer Kunstverein/Kunstverein, München 1989

Literatur:
- Ausst.-Kat.: Von hier aus - Zwei Monate neue deutsche Kunst in Düsseldorf, Köln 1984, S. 411, Abb.
- Ausst.-Kat. Bilder 1979-89, Westfälischer Kunstverein/Kunstverein München, Münster 1989, S.70, Abb.

- Teilnahme an der 1984 von König kuratierten Ausstellung "Von hier aus" in Düsseldorf
- Typisches Frühwerk der neuen Malergeneration

Taxe: 1.800 € - 2.400 €; Zuschlag: 8.500 €