Los 190

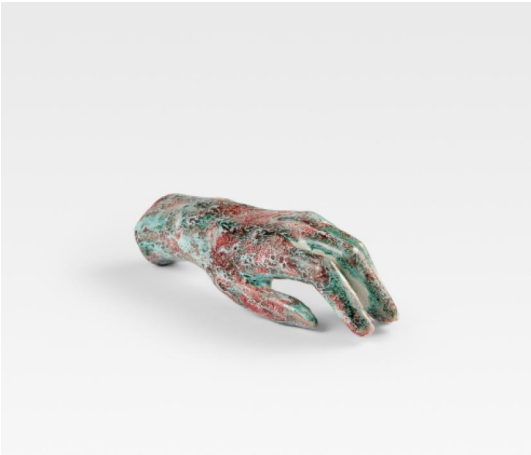

Auktion	**The Kasper König Collection - His Private Choice**
Datum	02.10.2024, ca. 15:37
Vorbesichtigung	27.09.2024 - 10:00:00 bis 30.09.2024 - 18:00:00

PERRET, MAI-THU
1976 Genf/Schweiz

Titel: Ohne Titel (Händchen).
Technik: Keramik, farbig gefasst und glasiert.
Maße: 6 x 19,5 x 7,5cm.

Provenienz:
- Sammlung Barbara Weiss, Berlin
- Sammlung Kasper König, Berlin

- Künstlerin ist von der Galeristin Barbara Weiss vertreten worden
- Feministische Bildhauerin und Installationskünstlerin
- Teilnahme an der 54. Bienale in Venedig 2011

Taxe: 2.000 € - 3.000 €; Zuschlag: 2.000 €

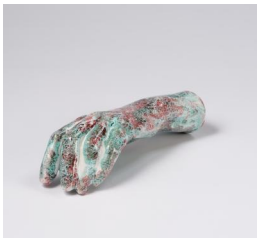

VAN HAM Kunstauktionen GmbH & Co KG, Hitzelerstr. 2, 50968 Köln,
Tel. +49 (221) 92 58 62-0, Fax: +49 (221) 92 58 62-4, E-Mail: info@van-ham.com