Los 128

Auktion **Contemporary Curated | ONLINE ONLY**

Datum 19.09.2024, ca. 20:07

PIETRYGA, STEFAN
1954 Ibbenbüren

Titel: Konvolut von 7 Papierarbeiten.
Datierung: 1991-99.
Technik: Aquarell auf Velin.
Maße: 24 x 31,5cm.
Bezeichnung: Signiert und datiert unten: Pietryga 91 bzw. 97, 99. Blätter teilweise betitelt.

Zustand:
Ein Blatt mit leichten Verschmutzungen an den Ecken. Ein Blatt mit leichten Griffspuren. Ein Blatt mit Tackernadellöcher in den Ecken. Ein Blatt mit umgeknickter Ecke und leichter Knickspur oben links, sowie leicht umgeknickte andere Ecken. Jeweils: Minimal gebräunt. Vereinzelt minimale Griffspuren. Vereinzelt minimale Bestoßungen an den Kanten. Ansonsten jeweils sehr guter Zustand.

Ein Blatt nicht signiert.
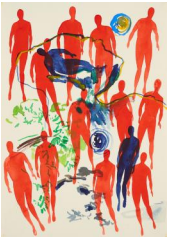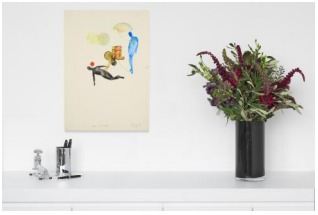
Taxe: 500 € - 700 €; Zuschlag: 500 €