Los 1361

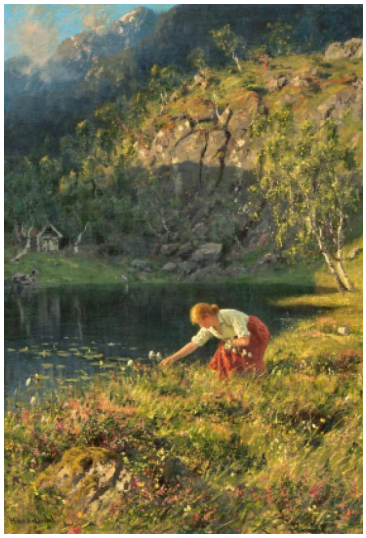

Auktion	**Fine Art**
Datum	14.11.2024, ca. 17:02
Vorbesichtigung	07.11.2024 - 10:00:00 bis 10.11.2024 - 18:00:00

DAHL, HANS
1849 Hardanger - 1937 Balestrand

Titel: "Am stillen See".
Datierung: 1894.
Technik: Öl auf Leinwand.
Maße: 70 x 48,8cm.
Bezeichnung: Signiert unten rechts: "Hans - Dahl. Berlin 94.".
Rahmen: Rahmen.

Rückseitig auf dem Keilrahmen betitelt und bezeichnet.

Provenienz:
Privatbesitz, Deutschland.

Hans Dahl gehört zu der Gruppe norwegischer Künstler, die an der Düsseldorfer Akademie ausgebildet wurden. Motive aus seiner Heimat, die ein idyllisches, ländliches Leben zeigen, fanden bei deutschen Sammlern aber auch in den USA großen Anklang. Dahl war persönlich befreundet mit Kaiser Wilhelm II. der auch viele seiner Bilder kaufte.
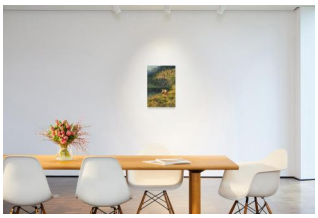
Taxe: 4.000 € - 6.000 €; Zuschlag: 3.800 €