Los 43

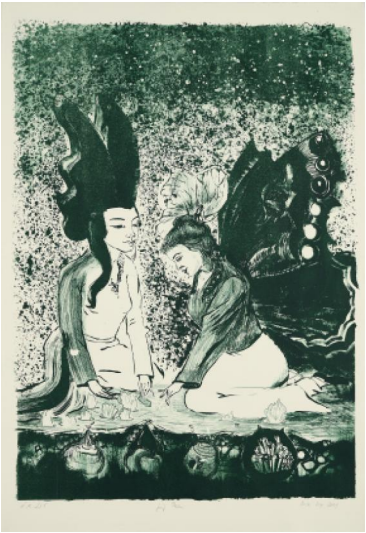

Auktion **The Frank Hense Collection - Part III | ONLINE ONLY**

Datum 17.10.2024, ca. 18:42

LOY, ROSA
1958 Zwickau

Titel: Fünf Perlen.
Datierung: 2011.
Technik: Farblithografie auf Hahnemühle (Wasserzeichen).
Darstellungsmaß: 70 x 50,5cm.
Blattmaß: 78 x 54cm.
Bezeichnung: Signiert, datiert, betitelt und nummeriert.
Exemplar: e.a. 2/5.

Zustand:
Herstellungsbedingt minimal gewellt. Verso Reste alter Montierung. Ansonsten sehr guter Zustand.

Provenienz:
- Galerie Kleindienst, Leipzig
- SOER Rusche Sammlung, Oelde/Berlin
- Sammlung Frank Hense, Gevelsberg

Literatur:
- Ausst.-Kat. Die Strickerin, Grafikstiftung Neo Rauch, Aschersleben 2018/2019, S. 54, mit Abb.

Taxe: 400 € - 600 €; Zuschlag: 400 €

VAN HAM Kunstauktionen GmbH & Co KG, Hitzelerstr. 2, 50968 Köln,
Tel. +49 (221) 92 58 62-0, Fax: +49 (221) 92 58 62-4, E-Mail: info@van-ham.com