Los 18

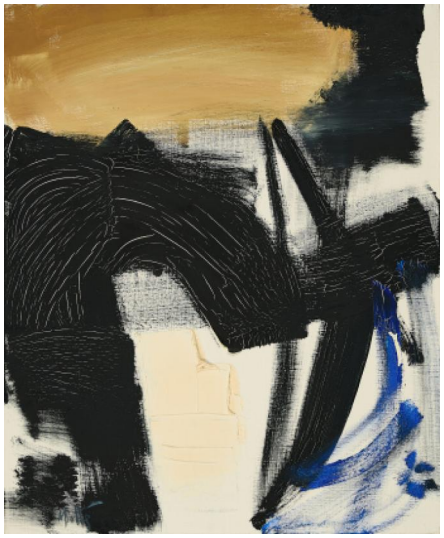

Auktion **On Canvas | ONLINE ONLY**

Datum 24.10.2024, ca. 18:17

MIOTTE, JEAN
1926 Paris - 2016 New York

Titel: Ciel Derisoire.
Technik: Mischtechnik auf Leinwand.
Maße: 73 x 60cm.
Bezeichnung: Signiert unten links: Miotte. Verso bezeichnet auf dem Keilrahmen (von fremder Hand?) CIEL DERISOIRE.
Rahmen/Sockel: Rahmen (75 x 62cm).

Zustand:
Leichtes Krakelee in der schwarzen Farbe und hochstehende Farbscholle in der schwarzen Farbe (herstellungsbedingt?). Minimal verschmutzte Malfläche. Farbabplatzung in der blauen Farbe (ca. 0,1 x 0,5cm). Ansonsten guter Zustand. Im Rahmen beschrieben.
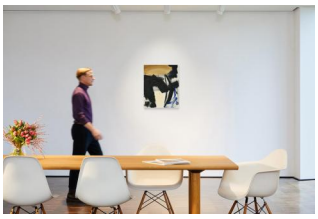
Taxe: 3.000 € - 5.000 €; Zuschlag: 3.000 €