Los 641

Auktion	**Fine Jewels**
Datum	13.11.2024, ca. 10:31
Vorbesichtigung	07.11.2024 - 10:00:00 bis 10.11.2024 - 18:00:00

SOLITAIRE-RING.

Herkunft: Deutschland.
Datierung: Um 2010.
Material: 750/- Weißgold, Punze.
Gesamtgewicht: ca. 6,5 g.
EU-RM: 53.
Diamanten: 1 Brillant 1,93 ct. J/VS1, Proportionen: gut, Symmetrie: gut, Politur: sehr gut, Fluoreszenz: keine.
Beschreibung: DPL Idar-Oberstein Expertise von 11/2023 anbei.
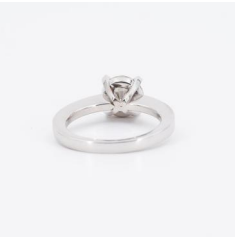
Taxe: 3.800 € - 4.500 €; Zuschlag: 3.500 €