Los 653

Auktion	**Fine Jewels**
Datum	13.11.2024, ca. 10:40
Vorbesichtigung	07.11.2024 - 10:00:00 bis 10.11.2024 - 18:00:00

DIAMANT-RING.

Datierung: Um 2020.
Material: 750/- Weißgold, Punze.
Gesamtgewicht: ca. 4,0 g.
EU-RM: 54,5.
Diamanten: 1 Diamant im Emerald-Schliff 2,03 ct. I/SI1, Politur: sehr gut, Symmetrie: sehr gut, 12 winzige Brillanten Ø ca. 0,5 - 1,2 mm.
Beschreibung: HRD Antwerpen Diamond Report von 11/2023 anbei.
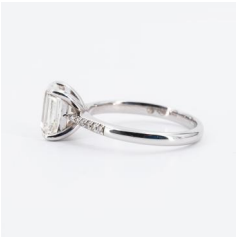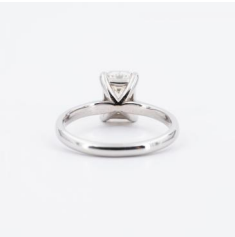
Taxe: 5.500 € - 6.500 €