Los 689

Auktion	**Fine Jewels**
Datum	13.11.2024, ca. 11:07
Vorbesichtigung	07.11.2024 - 10:00:00 bis 10.11.2024 - 18:00:00

CARTIER
Diamant-Armband.

Herkunft: Frankreich.
Datierung: Um 2000.
Material: 750/- Gelbgold, Punze.
Gesamtgewicht: ca. 53,5 g.
Maße: Länge 18,0 cm, Breite 2,7 cm.
Diamanten: 17 Brillanten zus. ca. 0,6 ct., H/VVS.
Beschreibung: Gold-Kugel-Stränge beweglich. Signiert "Cartier", Individualnummer. Orig. Box anbei.
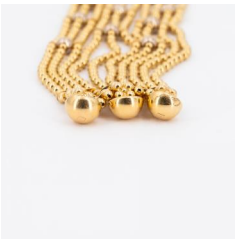
Taxe: 3.300 € - 4.500 €; Zuschlag: 5.500 €