Los 819

Auktion **Fine Jewels**

Datum 13.11.2024, ca. 12:45

Vorbesichtigung 07.11.2024 - 10:00:00 bis
10.11.2024 - 18:00:00

SET: COLLIER, RING, ARMSPANGE UND OHRSCHMUCK.

Herkunft: Wohl Deutschland.
Datierung: Um 1980.
Material: 750/- Gelbgold, teilweise punziert, getestet.
Gesamtgewicht: ca. 164,5 g.
EU-RM: 57.
Maße: Innendurchmesser Armreif 5,8 x 5,0 cm, Länge Collier 46,0 cm, Ohrschmuck 2,7 x 2,0 cm.
Diamanten: Ca. 168 Brillanten zus. ca. 3,3 ct., H-I/VS-P1.
Edelsteine: ca. 107 runde, facettierte Saphire zus. ca. 3,2 ct., 10 winzige Smaragde als Augen.

Taxe: 10.000 € - 13.000 €; Zuschlag: 9.500 €

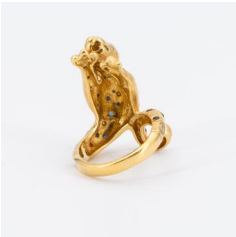
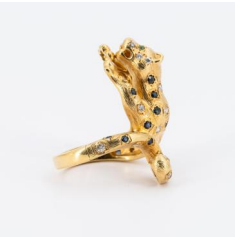

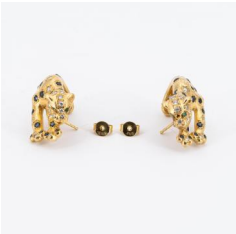

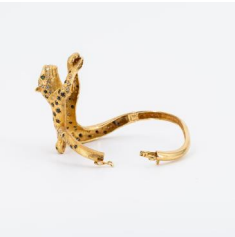
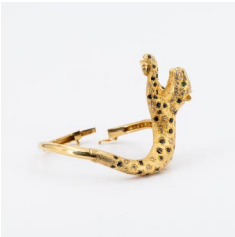
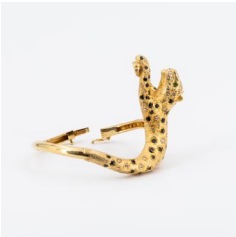

VAN HAM Kunstauktionen GmbH & Co KG, Hitzelerstr. 2, 50968 Köln,
Tel. +49 (221) 92 58 62-0, Fax: +49 (221) 92 58 62-4, E-Mail: info@van-ham.com