Los 51

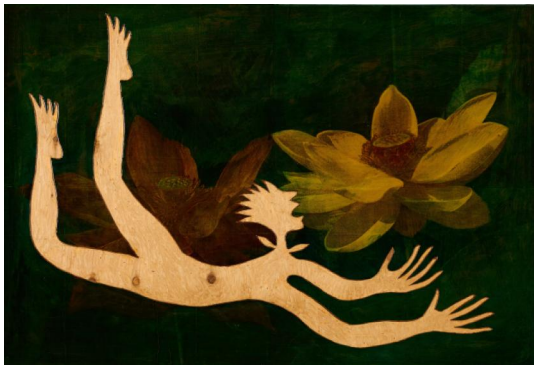

Auktion **From Beuys to Warhol | ONLINE ONLY**

Datum 31.10.2024, ca. 10:21

RONG, REN
1960 Nanjing

Titel: People and Plants.
Datierung: 2002.
Technik: Lack auf Holz.
Maße: 56,5 x 83 x 8cm.
Bezeichnung: Signiert und datiert verso: Ren Rong (in Schriftzeichen) Ren Rong 2002.12. Hier zudem mit Widmung von 2004.

Zustand:
Minimaler Abdruck von Luftpolsterfolie in der oberen rechten Ecke. Leichte Wasserspritzer am unteren Rand. Ansonsten sehr guter Zustand.

Taxe: 400 € - 600 €; Zuschlag: 300 €