Los 4

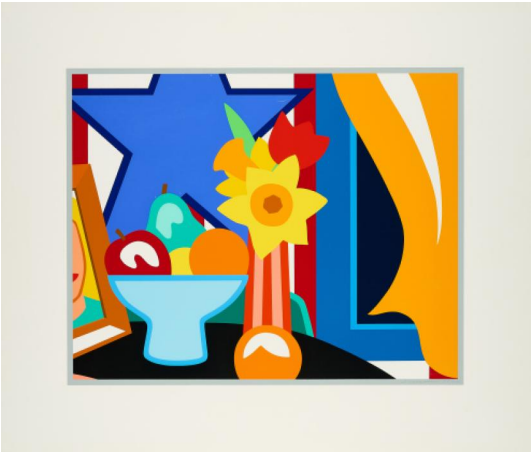

Auktion **(Hi)storytelling | ONLINE ONLY**

Datum 06.02.2025, ca. 18:12

WESSELMANN, TOM
1931 Cincinnati, OH/USA - 2004 New York

Titel: Still Life With Blowing Curtain (Yellow).
Datierung: 1999.
Technik: Farbserigrafie auf Karton.
Darstellungsmaß: 53 x 66,5cm
Blattmaß: 76 x 89,5cm.
Bezeichnung: Signiert und nummeriert.
Herausgeber: Tom Wesselmann and Sandro Rumney/Art of This Century (Hrsg.).
Exemplar: 56/100.

Zustand:
Der gelbe Vorhang erscheint bei diesem Exemplar eher orange. Punktuelle Bereibungen im blauen Bereich oben links. Vereinzelt leichte Bereibungen in der Darstellung. Vereinzelt leichte Bestoßungen an den Kanten. Verso Reste alter Montierung. Ansonsten guter Zustand.

Das Blatt ist unter der Nummer TWMWO2 verzeichnet im Digital Corpus des Künstlers vom Wildenstein Plattner Institute, dem vorläufigen digitalen Catalogue Raisonné. Mit dem Trockenstempel des Druckers Steve Maiorano - Screened Images.

Taxe: 3.500 € - 5.500 €; Zuschlag: 4.800 €

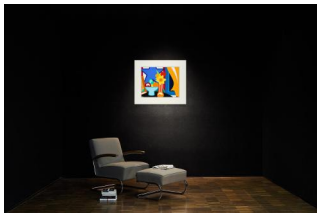

VAN HAM Kunstauktionen GmbH & Co KG, Hitzelerstr. 2, 50968 Köln,
Tel. +49 (221) 92 58 62-0, Fax: +49 (221) 92 58 62-4, E-Mail: info@van-ham.com