Los 86

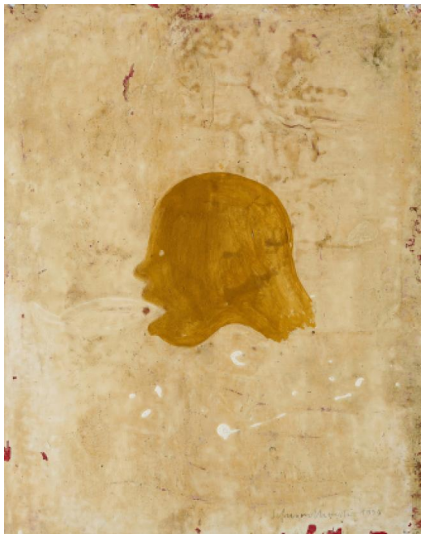

Auktion **130 Works from a German Corporate Collection - Part II | ONLINE ONLY**

Datum 13.03.2025, ca. 19:25

SCHWONTKOWSKI, NORBERT
Bremen 1949 - 2013

Titel: Ohne Titel.
Datierung: 1993.
Technik: Mischtechnik, collagiert auf Papier.
Maße: 60 x 47cm.
Bezeichnung: Signiert und datiert unten rechts: Schwontkowski 1993.

Zustand:
Arbeitsspuren. Verso Reste alter Montierung. Ansonsten sehr guter Zustand.

Verso befindet sich eine zweite Zeichnung.

Taxe: 1.000 € - 1.500 €; Zuschlag: 1.000 €