Los 117

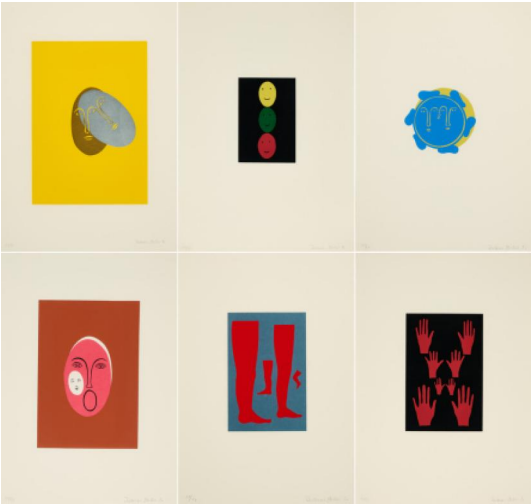

Auktion **120 Works from a German Corporate Collection - Part III | ONLINE ONLY**

Datum 30.06.2025, ca. 20:05

HUBER, THOMAS
1955 Zürich

Titel: Aus: Familienbildnisse.
Untertitel: Konvolut von 6 Druckgrafiken.
Datierung: 1990.
Technik: Jeweils: Metallfolie über Farbserigrafie auf leichtem Karton.
Darstellungsmaß: 59,5 x 42cm
Bezeichnung: Signiert, datiert und nummeriert.
Exemplar: 31/50.
Rahmen: Rahmen (jeweils: 70 x 52cm).

Zustand:
Jeweils: Vereinzelt minimale braune Fleckchen (Bräunungsflecken?). Montierungsbedingt minimal gewellt. Vereinzelt minimale Bestoßungen an den Kanten. Verso fest auf Rückpappe geklebt. Ansonsten sehr guter Zustand. Im Rahmen beschrieben.

Provenienz:
- Galerie für Gegenwartskunst, Bremen (laut Einlieferer)
- Bremer Landesbank

Voraussichtliche Versandkosten für dieses Los:
Das Los ist ungeeignet für den Paketversand. Transport nur per Spedition nach Absprache nach der Auktion.

Taxe: 800 € - 1.200 €

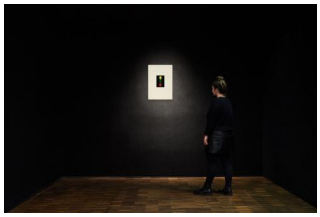

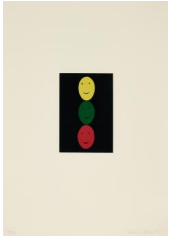

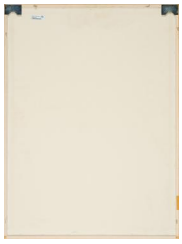
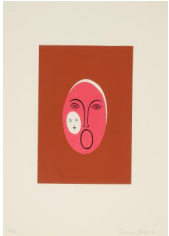

VAN HAM Kunstauktionen GmbH & Co KG, Hitzelerstr. 2, 50968 Köln,
Tel. +49 (221) 92 58 62-0, Fax: +49 (221) 92 58 62-4, E-Mail: info@van-ham.com