Los 78

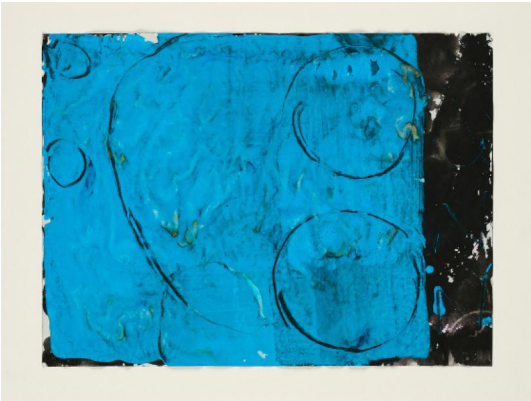

Auktion **Ways of Seeing Abstraction | ONLINE ONLY**

Datum 24.04.2025, ca. 19:17

PRANGENBERG, NORBERT
1949 Rommerskirchen-Nettesheim - 2012 München

Titel: Ohne Titel.
Datierung: 1982/83.
Technik: Mischtechnik auf Velin.
Montierung: Auf Karton montiert.
Maße: 42,5 x 31cm.
Bezeichnung: Signiert und datiert verso: Prangenberg 82/83.

Zustand:
Herstellungsbedingt leicht gewellt. Arbeitsspuren. Verso montiert. Ansonsten guter Zustand.

Provenienz:
- Privatsammlung Schweden.

Taxe: 300 € - 500 €; Zuschlag: 400 €