Los 24

Auktion	**Works of Art & Art Nouveau**
Datum	15.05.2025, ca. 11:18
Vorbesichtigung	09.05.2025 - 10:00:00 bis 12.05.2025 - 18:00:00

ZIGARETTENETUI MIT VORWIEGEND BLAUEM CLOISONNÉDEKOR.

Sazikov, Pavel. Moskau.

Datierung: Um 1889.
Technik: Silber mit Innenvergoldung. Farbiger Emaildekor, transluzid und opak.
Gewicht: Ca. 145g.
Maße: 1,5x8x7,5cm.

BZ Moskau mit 1889 (Goldberg Nr.531, 627), MZ Pavel Sazikov (ab 1846 Hoflieferanten, ebd. Nr.972).

Provenienz:
Privatsammlung Baden-Württemberg.
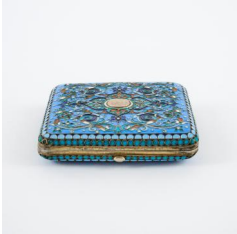
Taxe: 1.000 € - 2.000 €; Zuschlag: 1.600 €