Los 176

Auktion	**Works of Art & Art Nouveau**
Datum	15.05.2025, ca. 13:12
Vorbesichtigung	09.05.2025 - 10:00:00 bis 12.05.2025 - 18:00:00

SCHATULLE MIT ORNAMENTAL GEPRÄGTER LEDERBESPANNUNG.

Frankreich.
Datierung: 15.-16. Jh.
Technik: Holzkern mit Lederbespannung, Eisen.
Beschreibung: Rechteckiger Korpus. Die Lederbespannung mit ornamentalen Blattranken und Blumenrispen dekoriert. Auf der Oberseite des scharnierten Deckels und an den Seiten abgeschrägte Eisenbänder mit kugelförmigen Nieten. Scharnierter Deckelgriff. Das Schloss mit einer Überfalle, trapezförmiger Platte und doppeltem Schließmechanismus.
Maße: 11,5x23,5x15,5cm.
Schlüssel vorhanden.

Provenienz:
Privatsammlung Niederrhein.
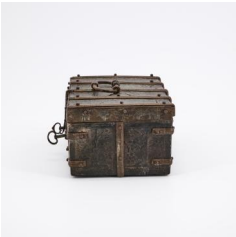
Taxe: 1.500 € - 2.500 €; Zuschlag: 2.200 €