Los 676

Auktion	**Fine Jewels**
Datum	14.05.2025, ca. 10:57
Vorbesichtigung	09.05.2025 - 10:00:00 bis 12.05.2025 - 18:00:00

VAN CLEEF & ARPELS
Eleganter Saphir-Diamant-Ohrschmuck.

Herkunft: Frankreich.
Datierung: Um 1950.
Material: Platin, getestet, 585/- Weißgold, Punze.
Gesamtgewicht: ca. 25,5 g.
Maße: 3,0 x 2,8 cm.
Diamanten: Ca. 110 Diamanten im Brillant-, Achtkant- und Baguette-Schliff, zus. ca. 5,7 ct., G-J/VS-P.
Edelsteine: 2 ovale, facettierte Saphire, zus. ca. 8,5 ct., in samtig-transparentem Hellblau mit schöner Farbzonierung.
Beschreibung: Signiert "VAN CLEEF & ARPELS". Individualnummer "N.Y. 3098".
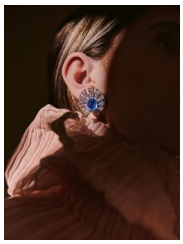
Taxe: 12.000 € - 16.000 €; Zuschlag: 26.000 €