Los 768

Auktion	**Fine Jewels**
Datum	14.05.2025, ca. 12:06
Vorbesichtigung	09.05.2025 - 10:00:00 bis 12.05.2025 - 18:00:00

RUBIN-DIAMANT-SET: ANHÄNGERKETTE, OHRSCHMUCK UND RING.

Material: 750/- Gelbgold, Punze.
Gesamtgewicht: ca. 33,0 g.
EU-RM: 55.
Maße: Länge Kette 61,0 cm, Anhänger 2,6 x 1,6 cm, Ohrschmuck 2,0 x 1,4 cm.
Diamanten: Ca. 74 winzige Brillanten zus. ca. 0,1 ct. I-K/SI-P.
Edelsteine: 4 Rubine im Navette-Schliff zus. ca. 0,9 ct., ca. 98 kalibrierte Rubine zus. ca. 9,8 ct., teilw. wohl behandelt.
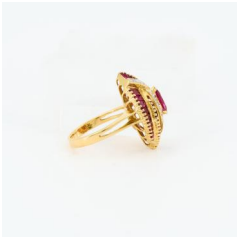
Taxe: 5.000 € - 6.000 €