Los 820

Auktion	**Fine Jewels**
Datum	14.05.2025, ca. 12:45
Vorbesichtigung	09.05.2025 - 10:00:00 bis 12.05.2025 - 18:00:00

SKULPTURALE ONYX-DIAMANT-OHRCLIPS.

Material: 750/- Gelbgold, Punze.
Gesamtgewicht: ca. 56,5 g.
Maße: Ø 4,8 x 3,2 cm.
Diamanten: 54 Brillanten, zus. ca. 3,3 ct., G-H/VS-SI.
Edelsteine: 2 geschnitzte schwarze Elemente, wohl Onyx oder schwarzer Kunststoff.
Beschreibung: Voluminöses Design, das an das Spielkarten-Symbol "Pik" erinnert. Rückseitig Gold in schönem Wabenmuster gearbeitet.
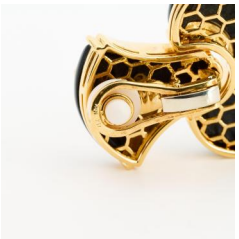
Taxe: 2.000 € - 2.400 €; Zuschlag: 3.000 €