Los 1351

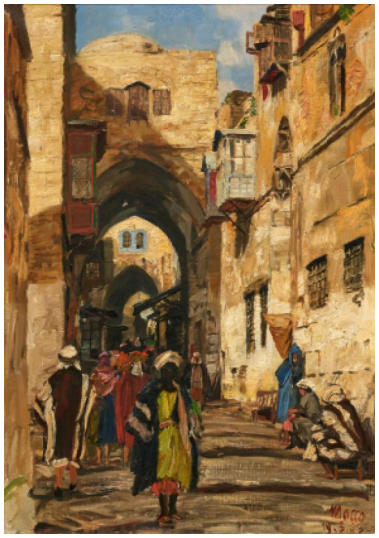

Auktion	**Fine Art**
Datum	16.05.2025, ca. 16:55
Vorbesichtigung	09.05.2025 - 10:00:00 bis 12.05.2025 - 18:00:00

MACCO, GEORG
1863 Aachen - 1933 Düsseldorf

Titel: Altstadtgassen in Kairo.
Datierung: 1903.
Technik: Öl auf Leinwand.
Maße: 47,5 x 34,5cm.
Bezeichnung: Signiert und datiert unten rechts: "Macco / 19.3.03".
Rahmen: Rahmen.

Provenienz:
Privatbesitz, Deutschland, erworben aus dem Nachlass des Künstlers.

Die Ausbildung an der Düsseldorfer Akademie in den Landschaftsklassen bei Dücker und Janssen kann man den Werken des in Aachen geborenen Georg Macco noch zeitlebens ansehen. Aber er erweitert die Motivik weg vom Rheinland, den Niederlanden und den angrenzenden Regionen hin zu exotischen Orten. Diese lernt er auf seinen Reisen kennen, die den noch jungen Künstler von Athen über Konstantinopel oder Jerusalem bis nach Mekka führen. Mit seinen Ansichten aus Kairo war Macco zeitgenössisch sehr erfolgreich, ebenso wie mit den plastischen Naturaufnahmen der Alpen oder Skandinaviens.

Georg Macco, der nach weiteren Studienjahren in München und seinen ersten Exkursionen von Düsseldorf aus arbeitete, fasziniert auch heute noch mit seinen Reiseaufnahmen. Sie sind immer - obwohl minutiös geplant - von der Spontaneität und der Plastizität geprägt, die seine Begeisterung für die Fremde widerspiegeln. Auch die Zeitlosigkeit historischer Orte oder Naturschauspiele haben noch heute ihre Gültigkeit. Alle unter den Losnummern 1251 bis 1256 angebotenen Werke Georg Maccos stammen aus einer Sammlung, in die sie in direktem Weg aus dem Künstlernachlass gelangten und können somit eine besondere Provenienz vorweisen.

Taxe: 800 € - 1.200 €; Zuschlag: 950 €